

COMUNE DI FORLÌ

Area Servizi al territorio
Servizio G.E.P.

FABBRICATO: PALESTRA VIROLI

SITO IN: VIA BALDRACCANI – LOCALITÀ RONCO

ESAME PROGETTO W.F.F

EDIFICIO PALESTRA
IMPIANTI ELETTRICI

Tecnico Incaricato:

STATO		PIANO TERRA		VISTA		N° TAVOLA	
ATTUALE							
DATA	08/2012	REV.	DIS.	FILE TAV.	FILE RIL.	SCALA	

LEGENDA

	RISANTE SCANDI RETE ELETTRICA
	ALLARME ANTINCENDIO
	LAMPADA EMERGENZA DA INSTALLARE
	LAMPADA EMERGENZA ESISTENTE
	QUADRO ELETTRICO
	SERBA ALLARME
	CENTRALE ALLARME

PIANTA PIANO TERRA 1:100

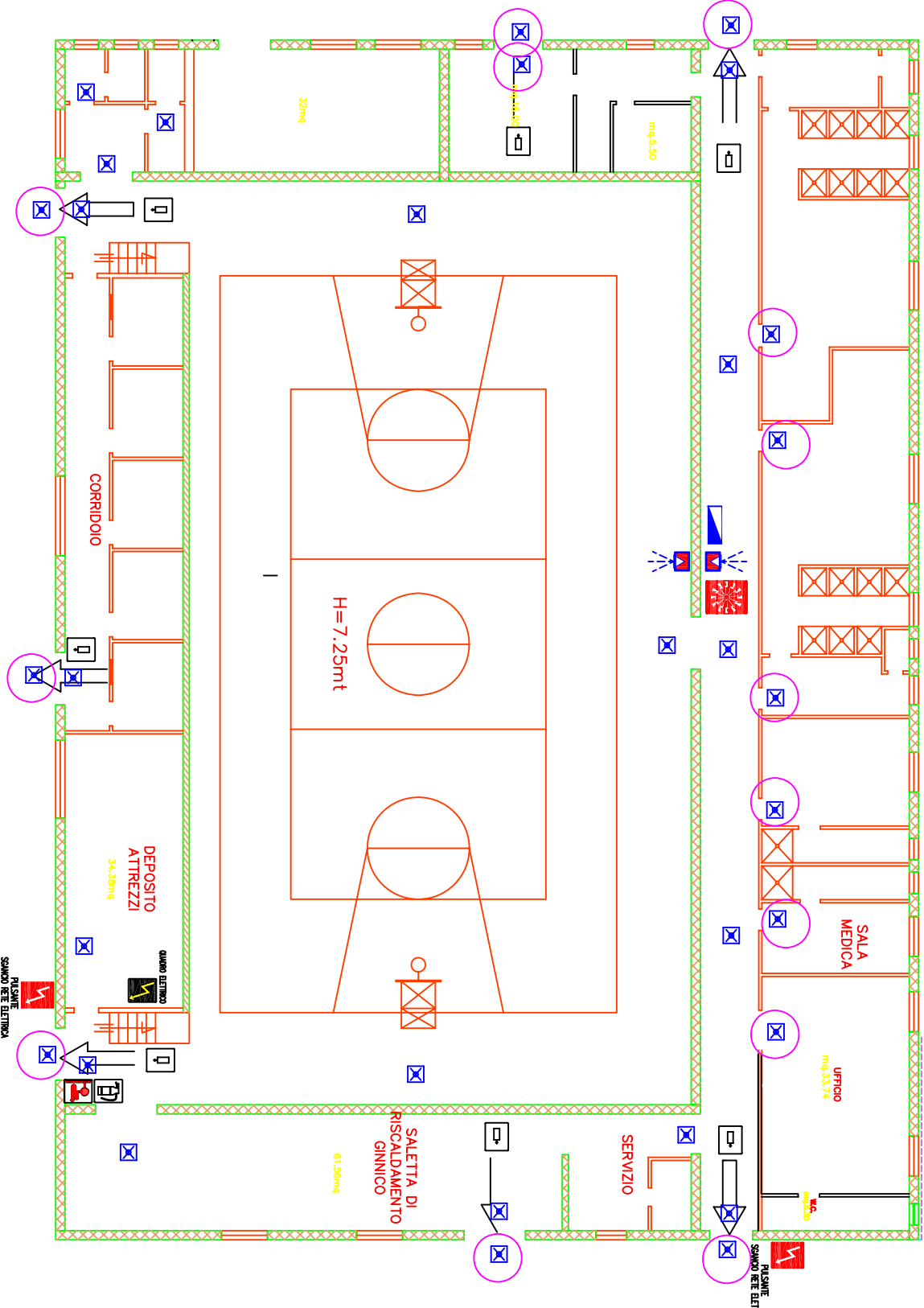

PIANTA PIANO PRIMO 1:100

